







# Igüe du Facteur



Le site possède un patrimoine souterrain remarquable d'intérêt géologique, paléontologique préhistorique et touristique. Concernant les recherches et de la fragilité de ces milieux, le Département du Lot a mis en œuvre la politique des espaces naturels sensibles pour les préserver et les mettre en valeur. Par conséquent, il prend en compte ces sites et s'engage à les protéger.

The site has a remarkable subterranean wealth of geologic, paleontological, prehistoric and wild life interests. Aware of the richness and vulnerability of this environment, the Département du Lot implemented a policy for sensitive natural areas in order to preserve and promote these sites. Through this policy, the Département contributes to securing the sites and sustaining their biodiversity.



Igüe du Facteur  
Maurilhac-la-Croix (Lot)



## INFORMATIONS

**Noms :** Igüe du Facteur  
**Localité :** Maurilhac-la-Croix  
**Coordonnées :** 44° 45' 30" N - 12° 45' 00" E  
**Altitude :** 200 m  
**Superficie :** 100 m<sup>2</sup>  
**Statut :** Espace Naturel Sensible  
**Création :** 2010  
**Appartenance :** Département du Lot

## INFORMATION

**Accès :** Par la route  
**Stationnement :** 10 places  
**Équipement :** Accès handicapés  
**Services :** Accueil, information, visites guidées, animations  
**Horaires :** Du mardi au dimanche, de 10h à 18h  
**Coût :** Gratuit

Renseignements :  
 Département du Lot  
 05 65 53 40 00



Le Département s'engage pour la préservation de l'environnement.



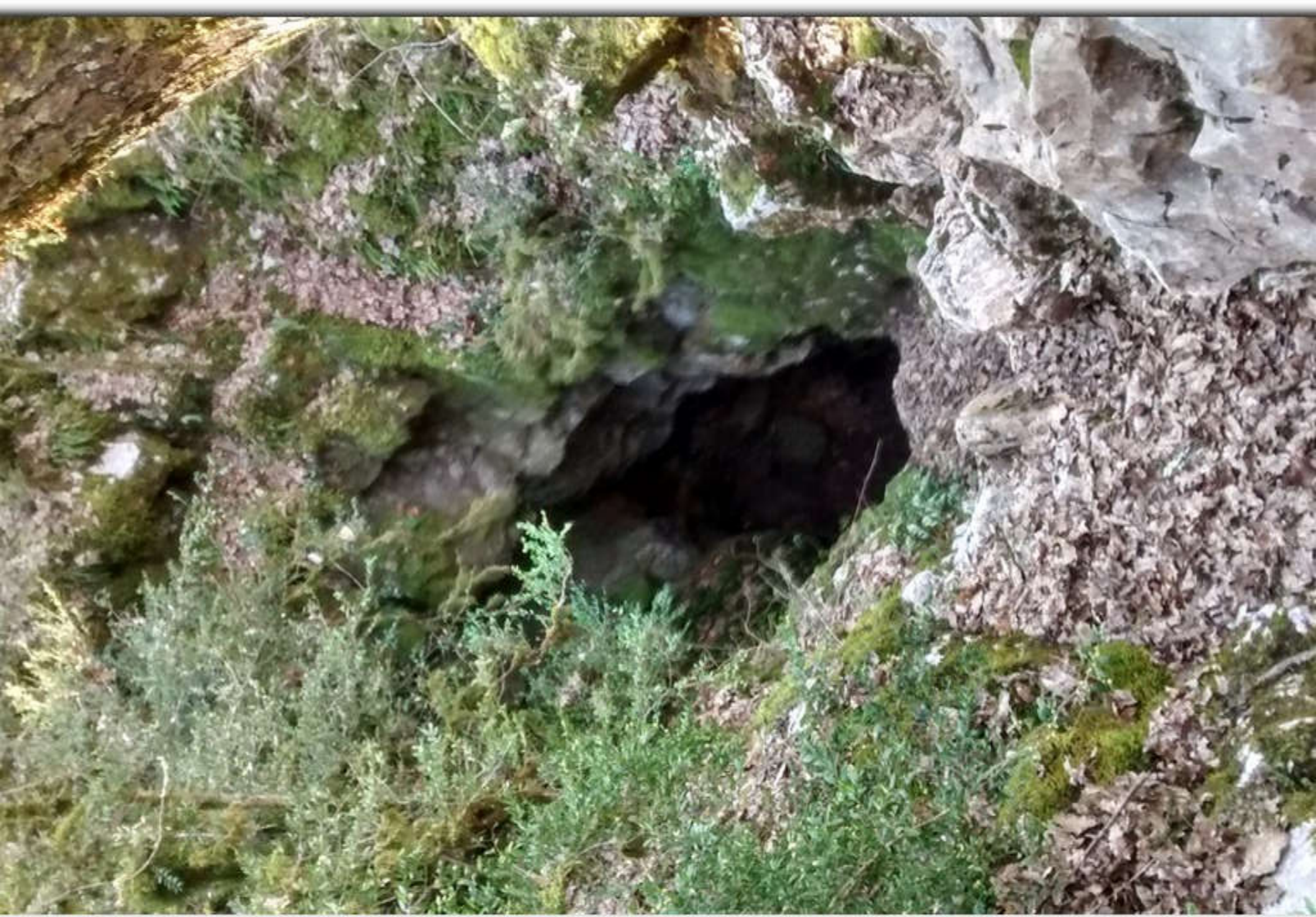



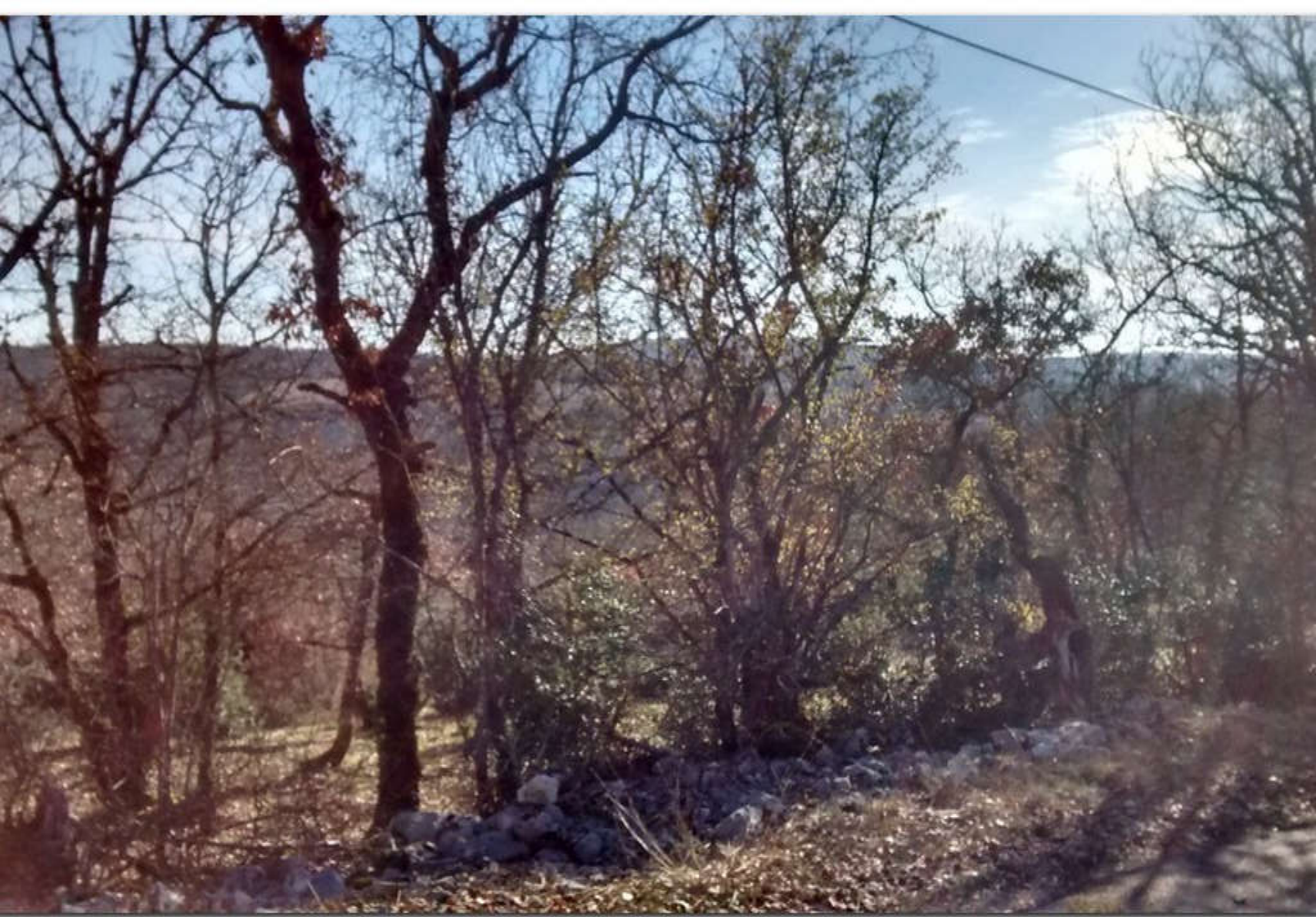





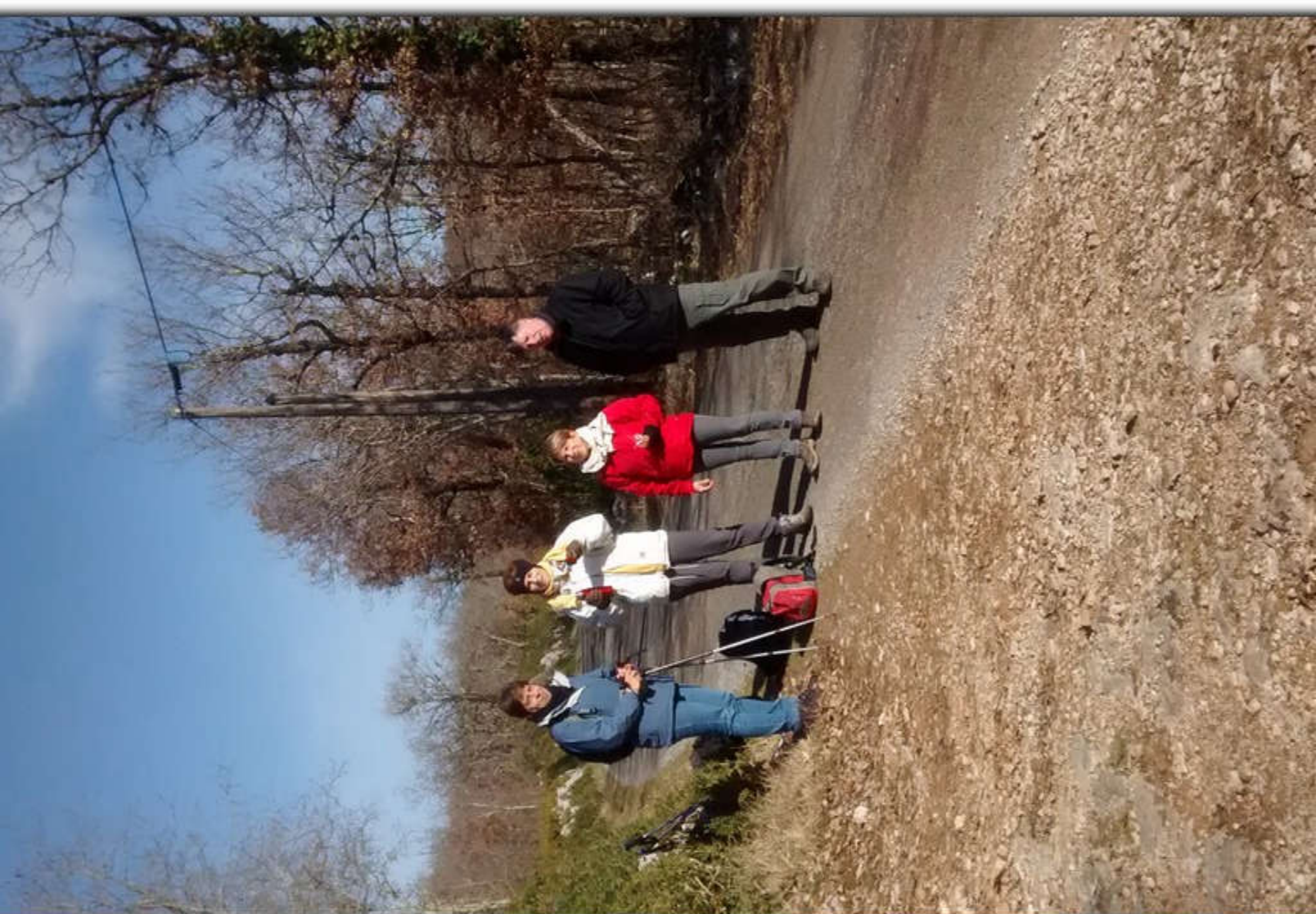

A group of about ten hikers is gathered on a paved trail. They are wearing various hiking gear, including jackets, hats, and backpacks. Some are using trekking poles. The background shows a wooded area with trees that have some autumn-colored leaves. In the foreground, there is a white sign with black text on a wooden post. To the right of the sign is a metal fence with a wooden post. The scene is brightly lit, suggesting a sunny day.

À 1600 m  
SECTION  
TRÈS DANGEREUSE  
SUR 900 m







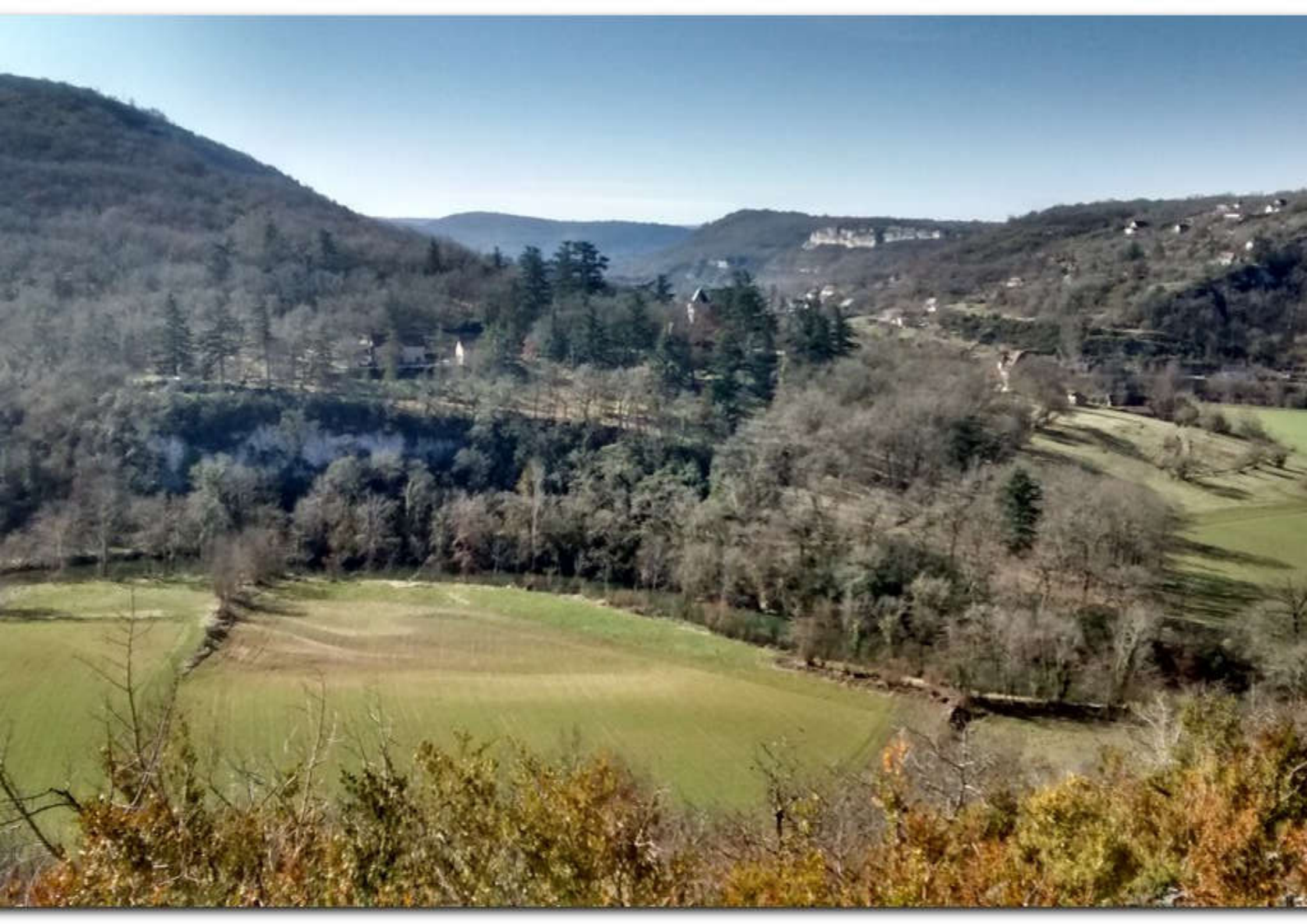



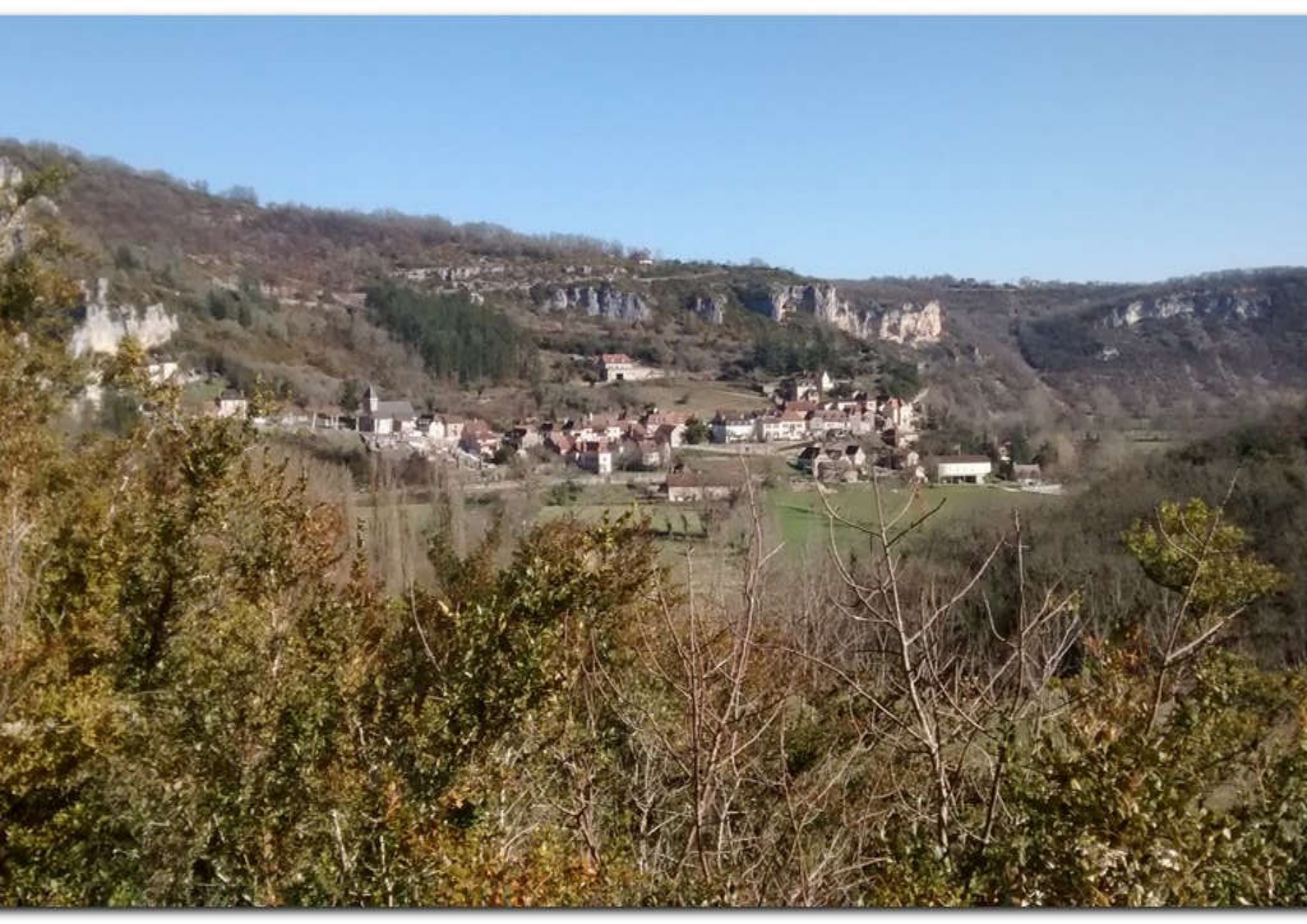











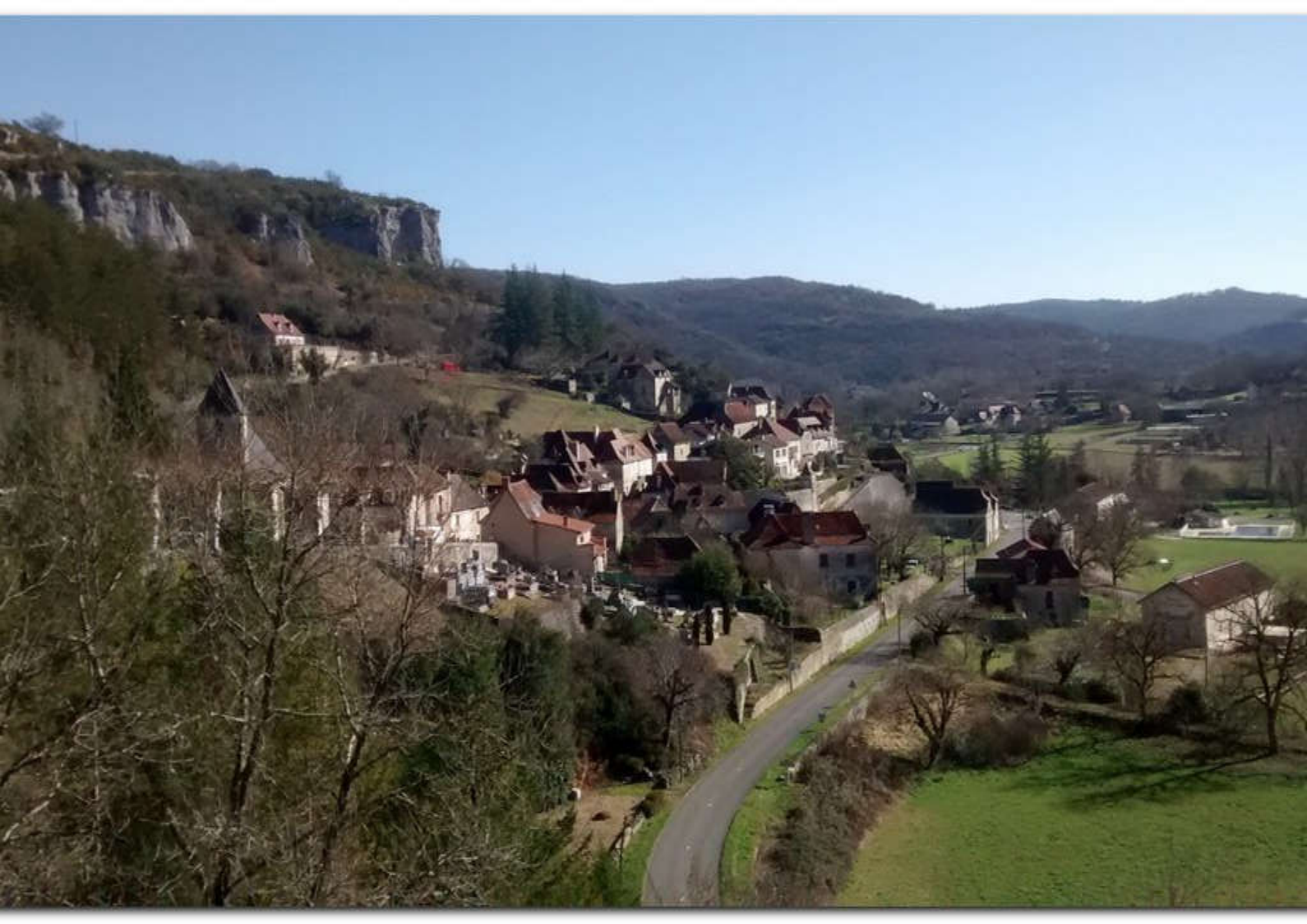















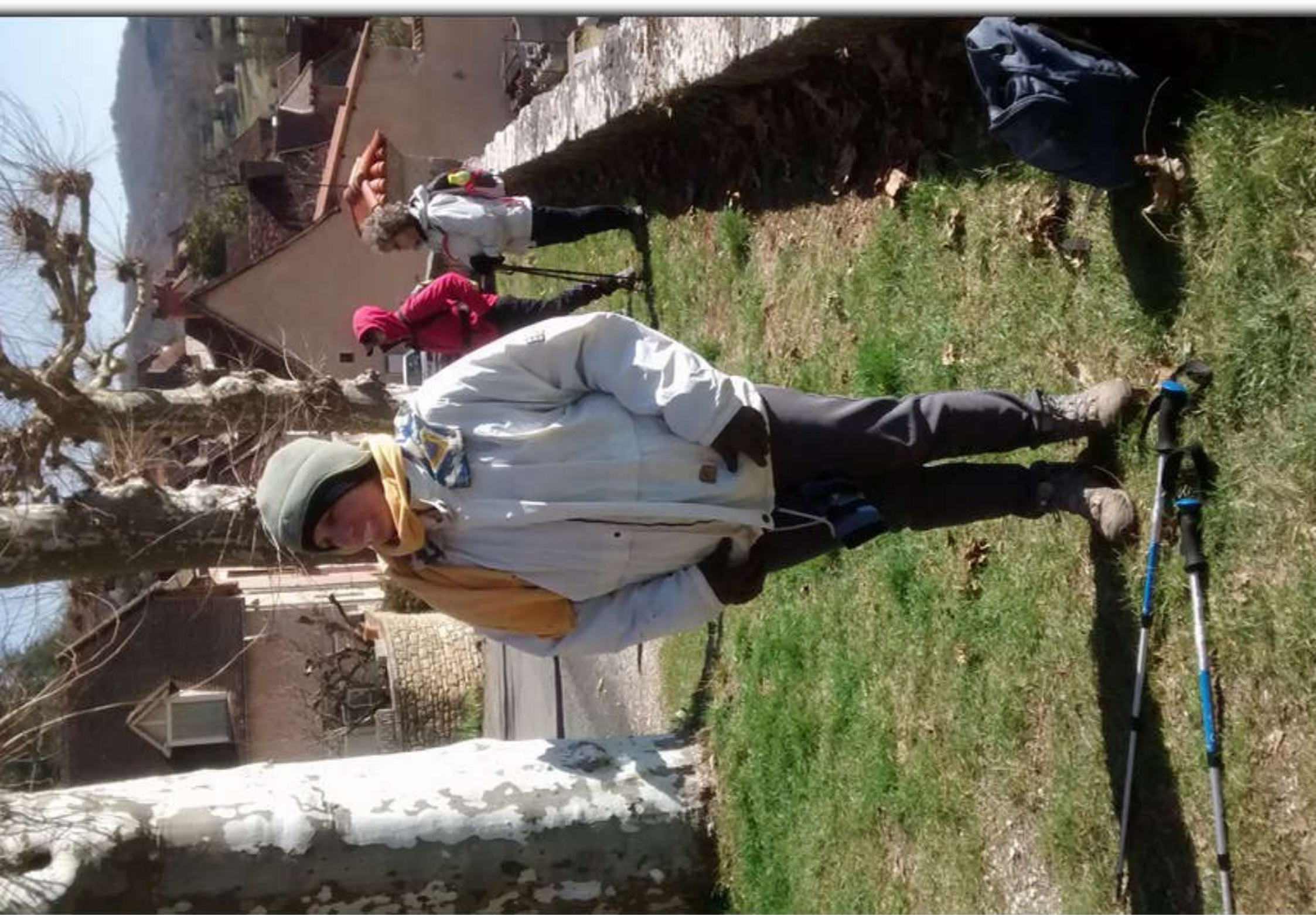

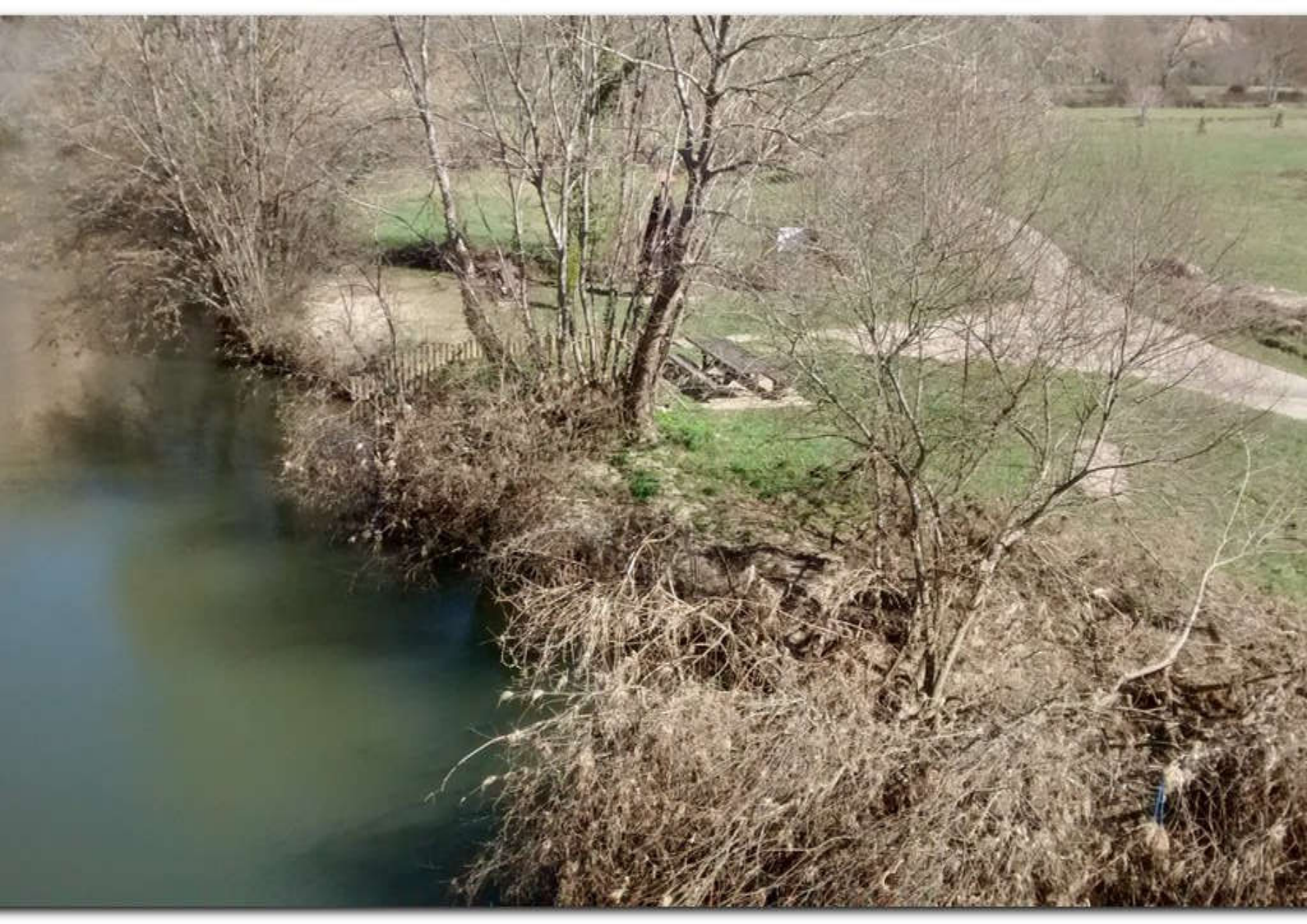

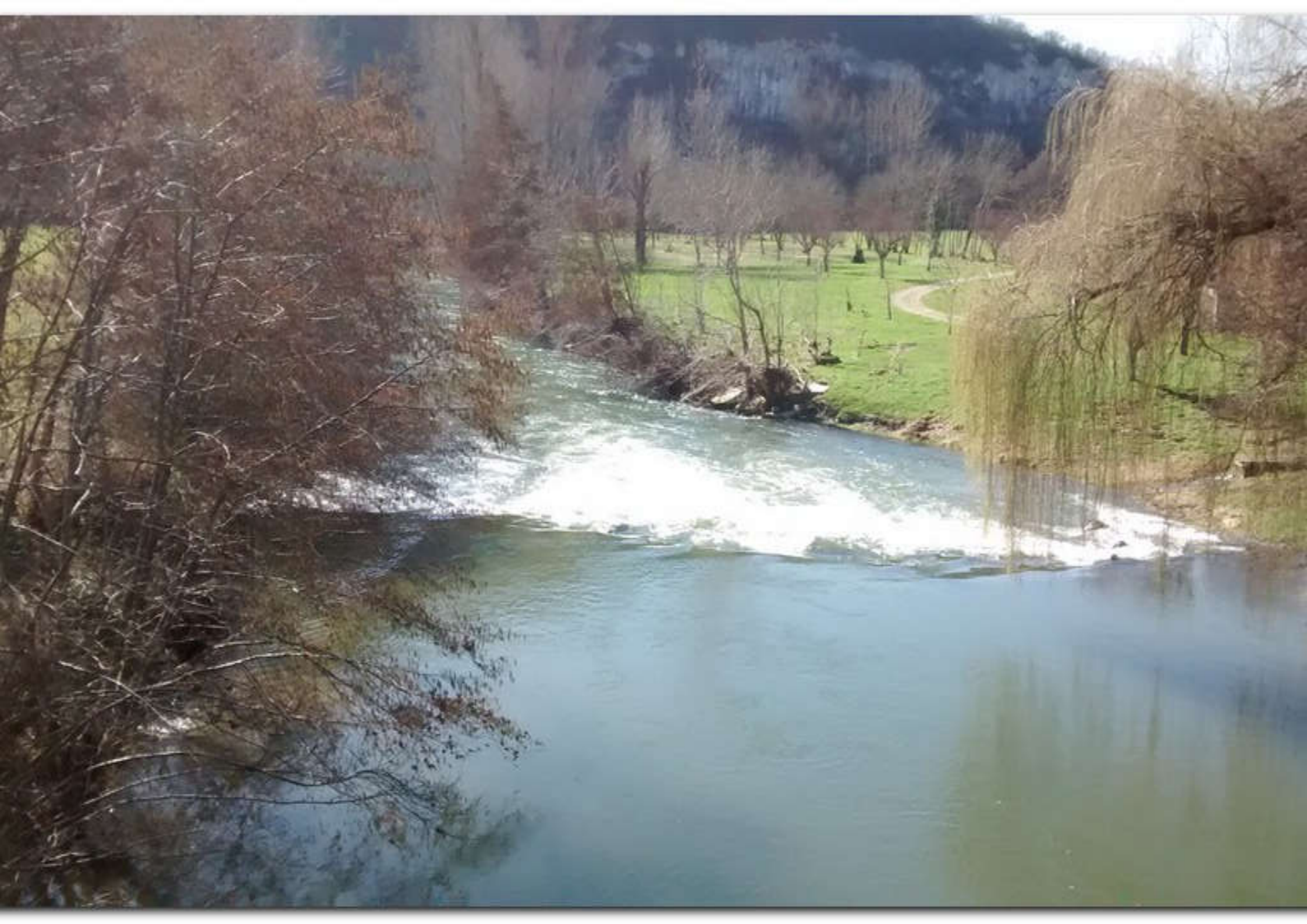

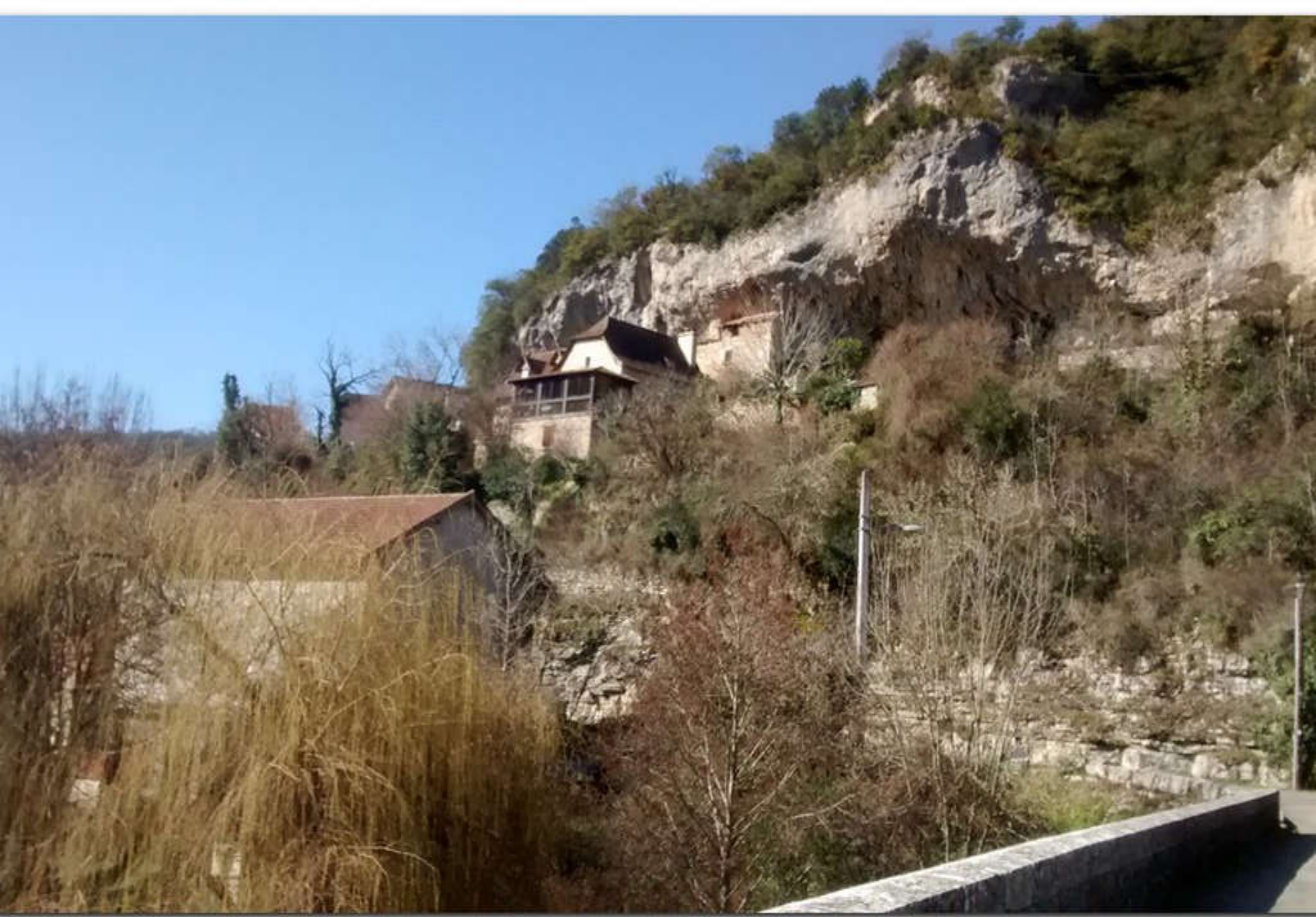





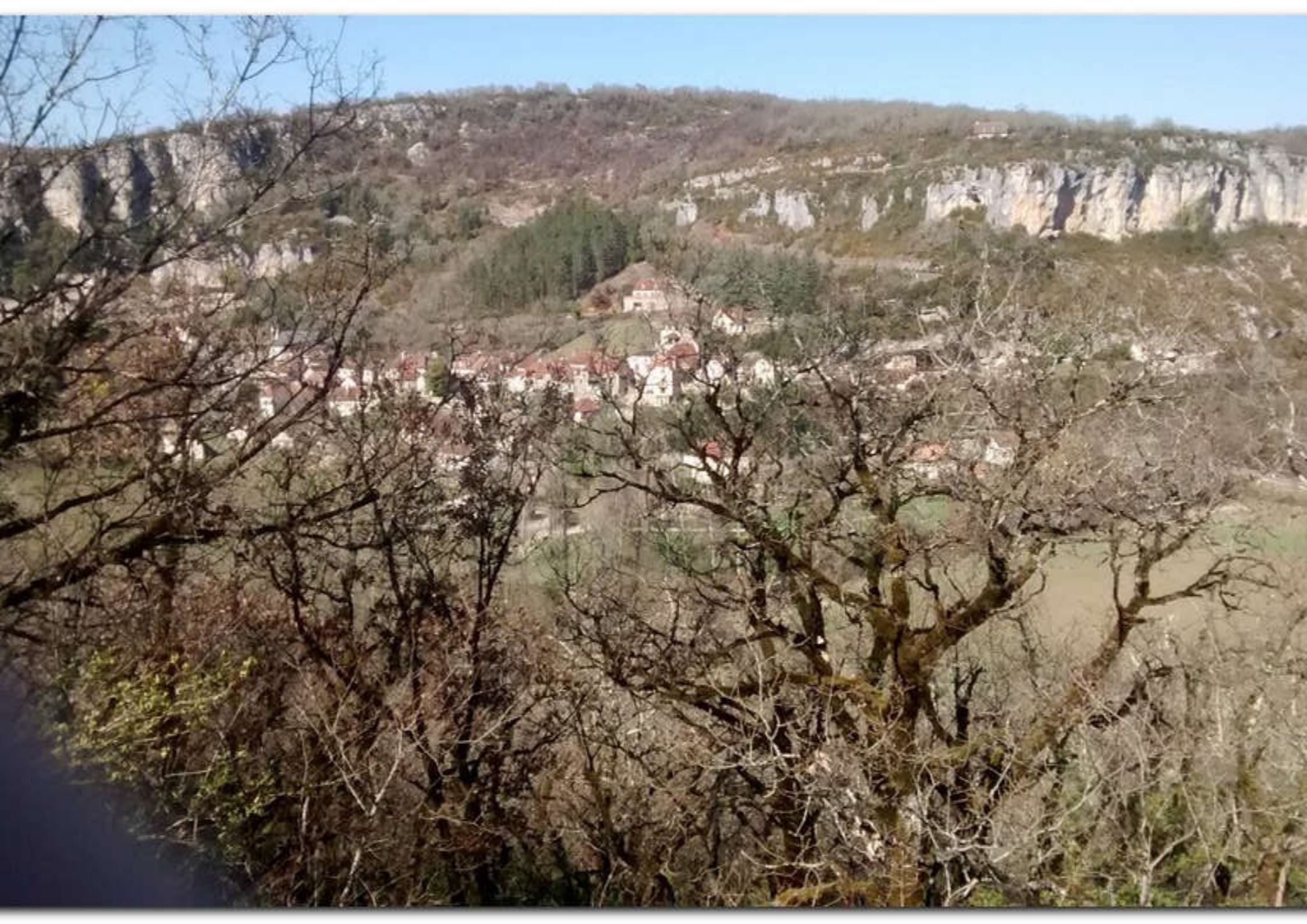



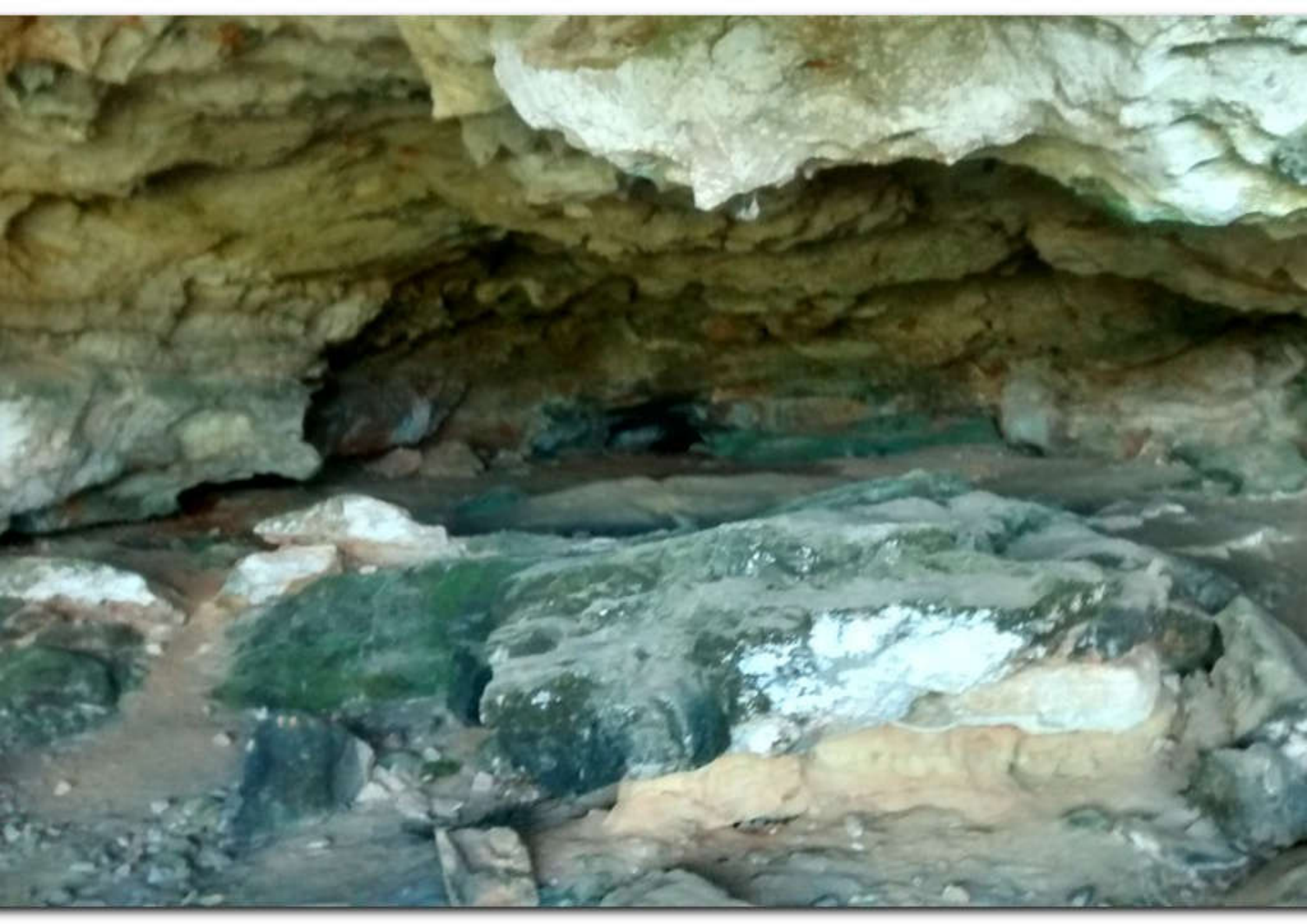



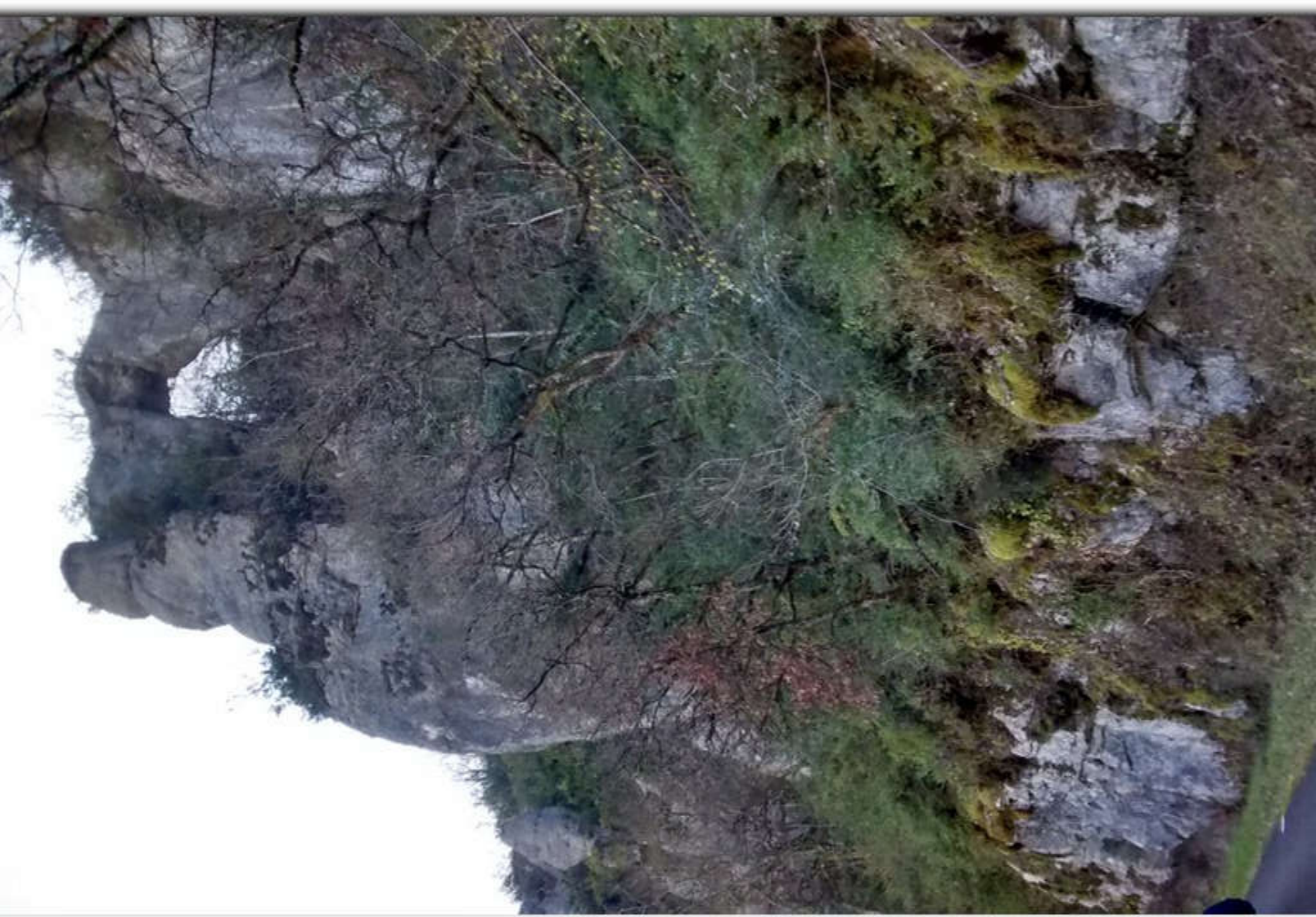

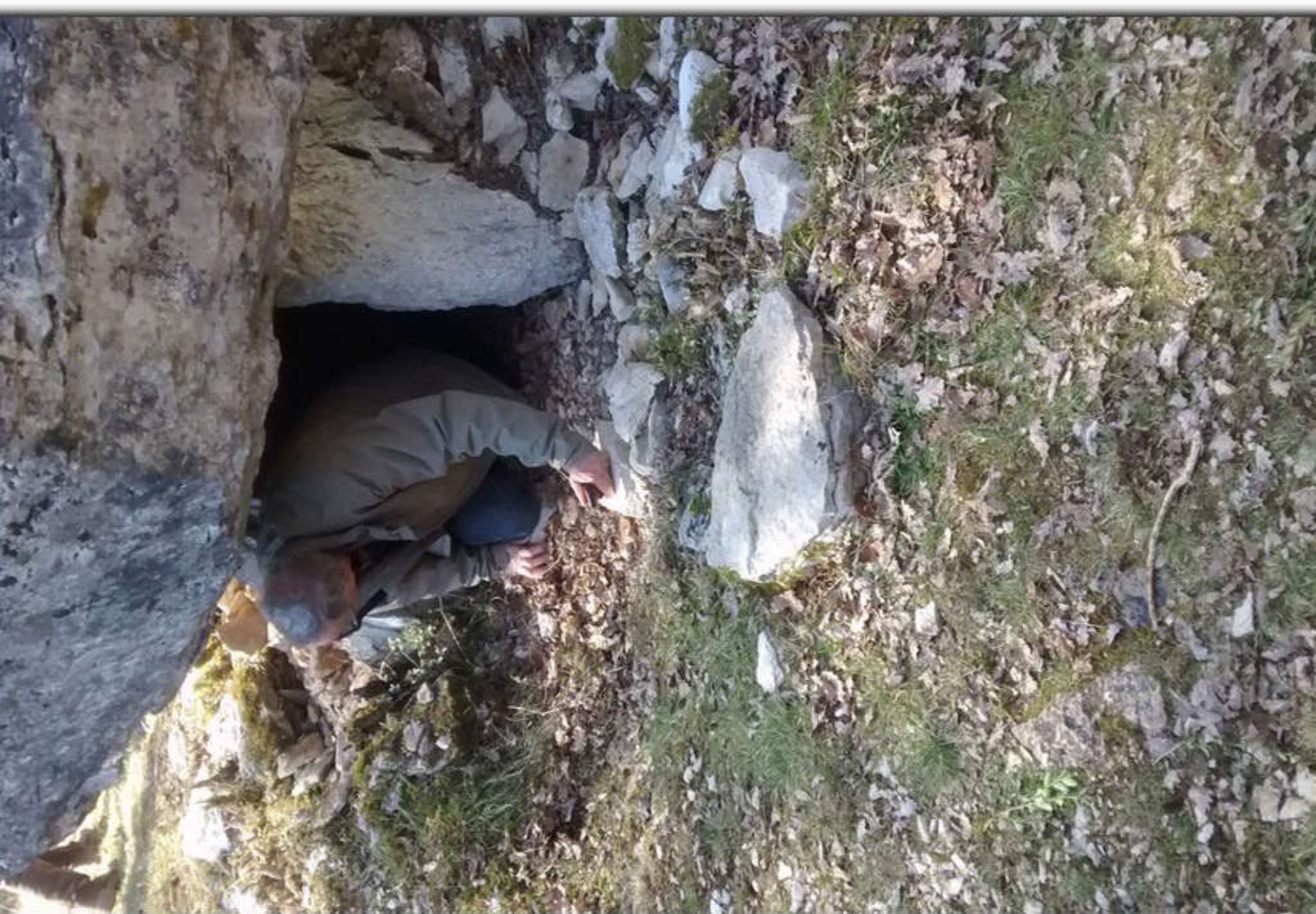















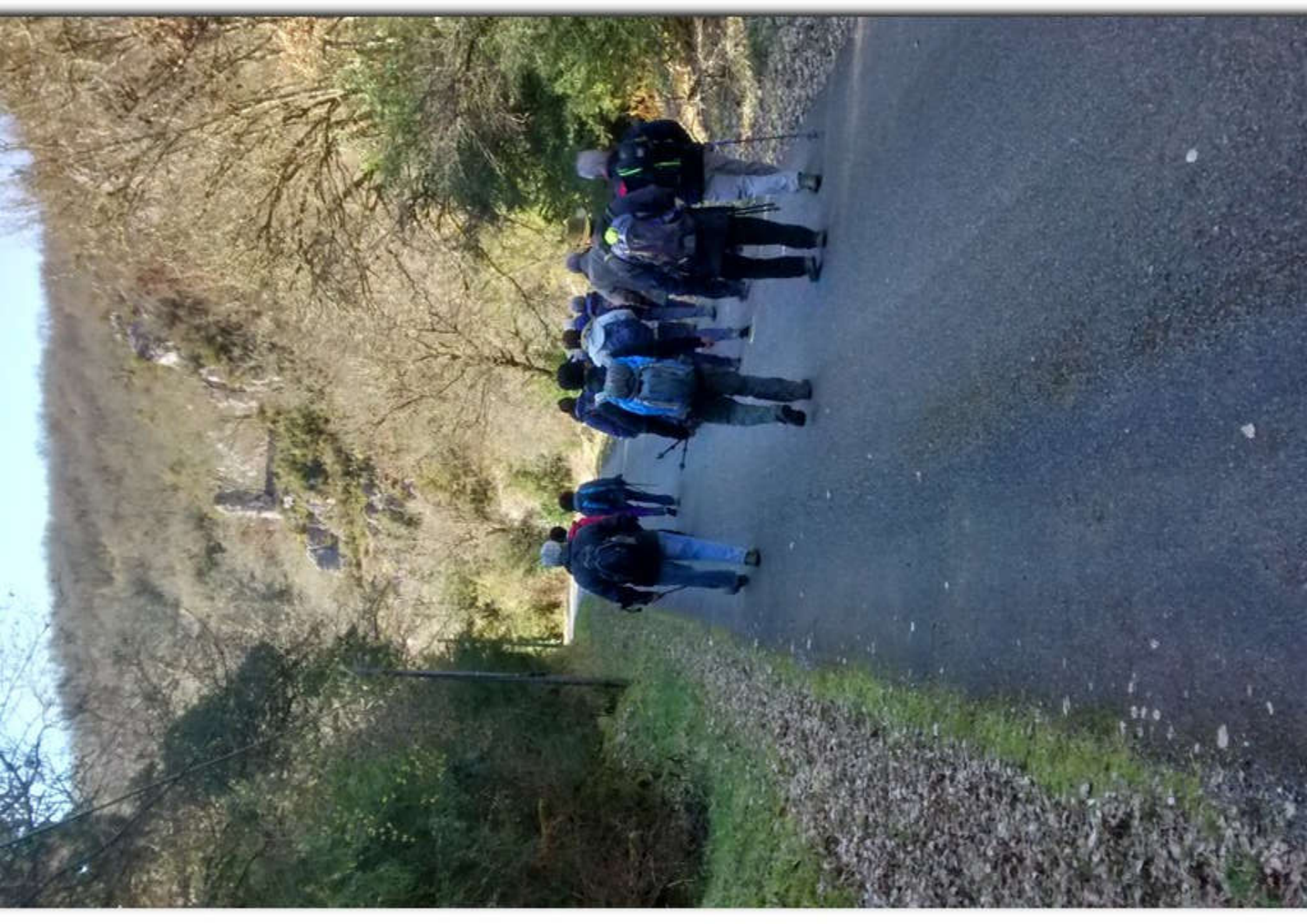



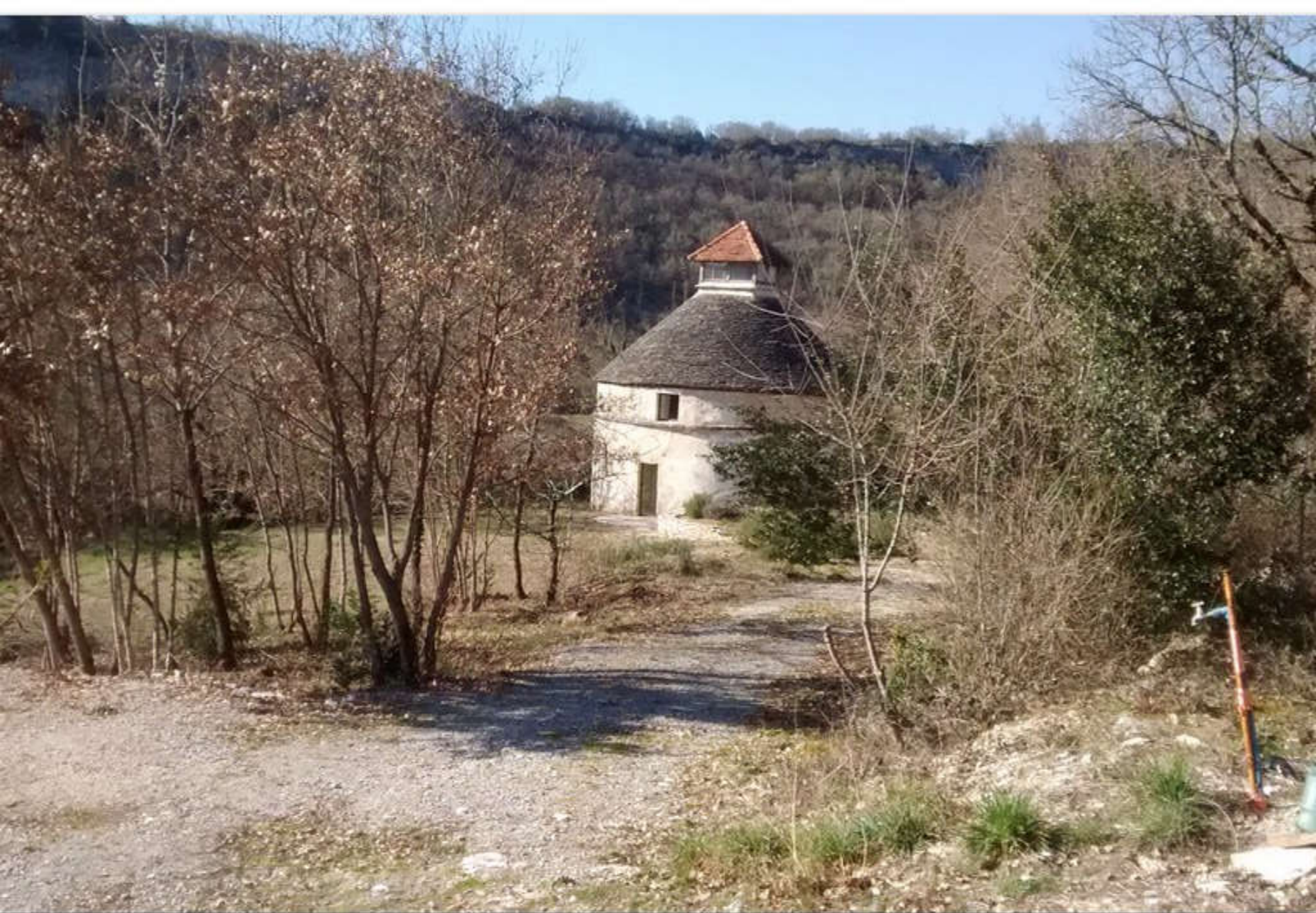

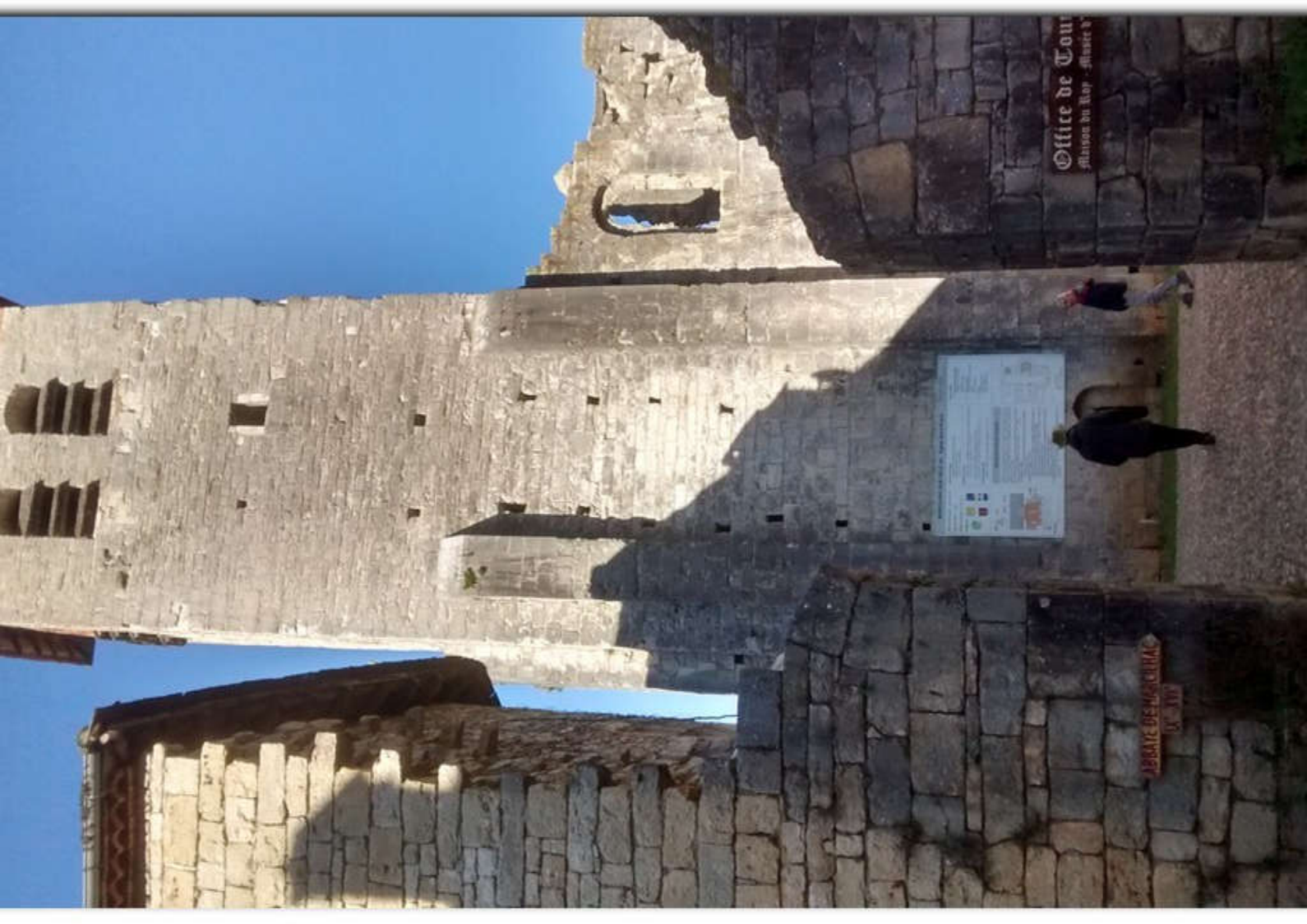

Office de Tourisme  
Maison du Vap - Musée

Abbaye de Marcial  
1000 ans d'histoire

ABBAYE DE MARCIAL  
IX - XIV





Maison  
de Kay

Office de  
Tourisme  
Maison  
d'Art et d'histoire  
Vente





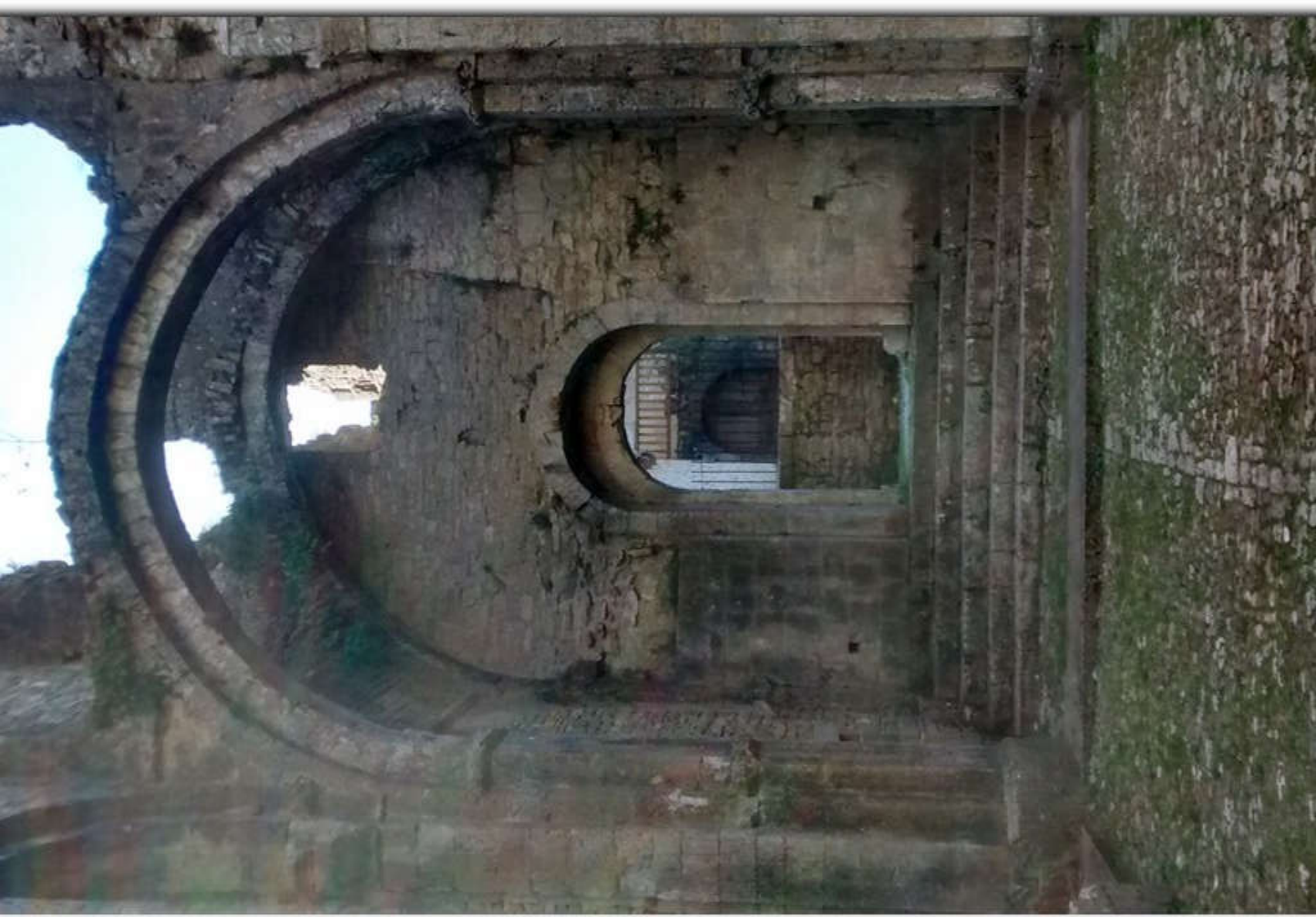

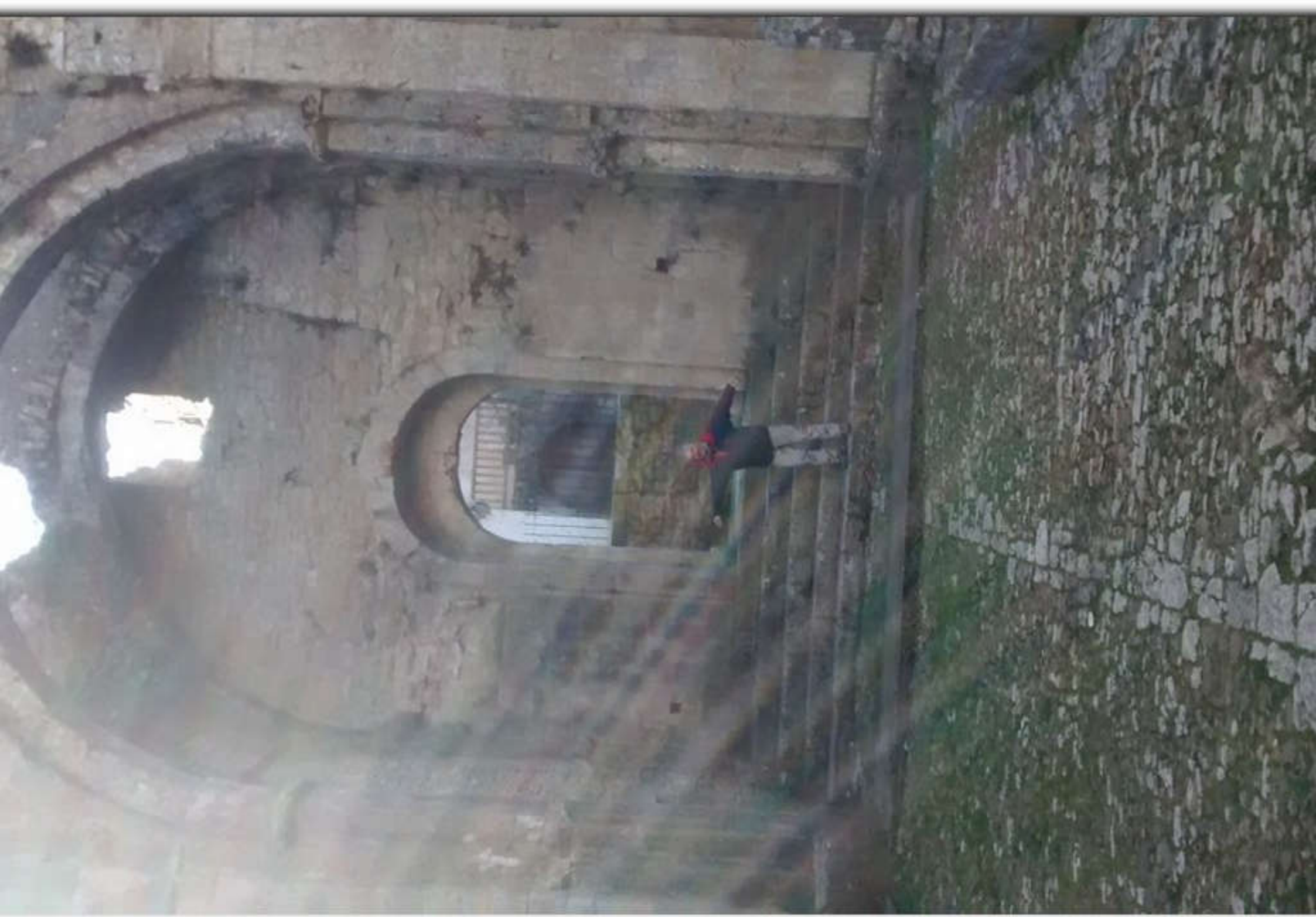









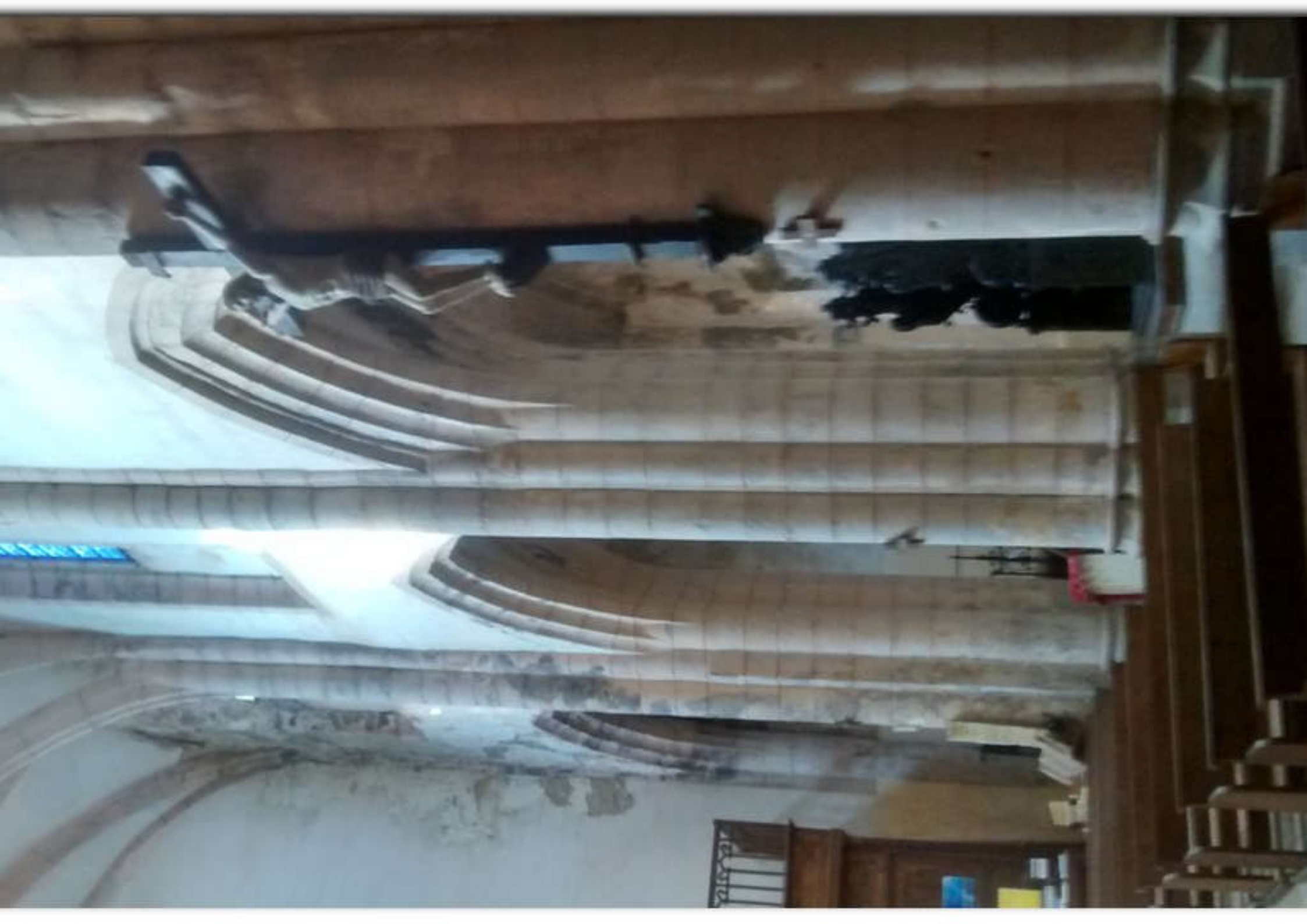

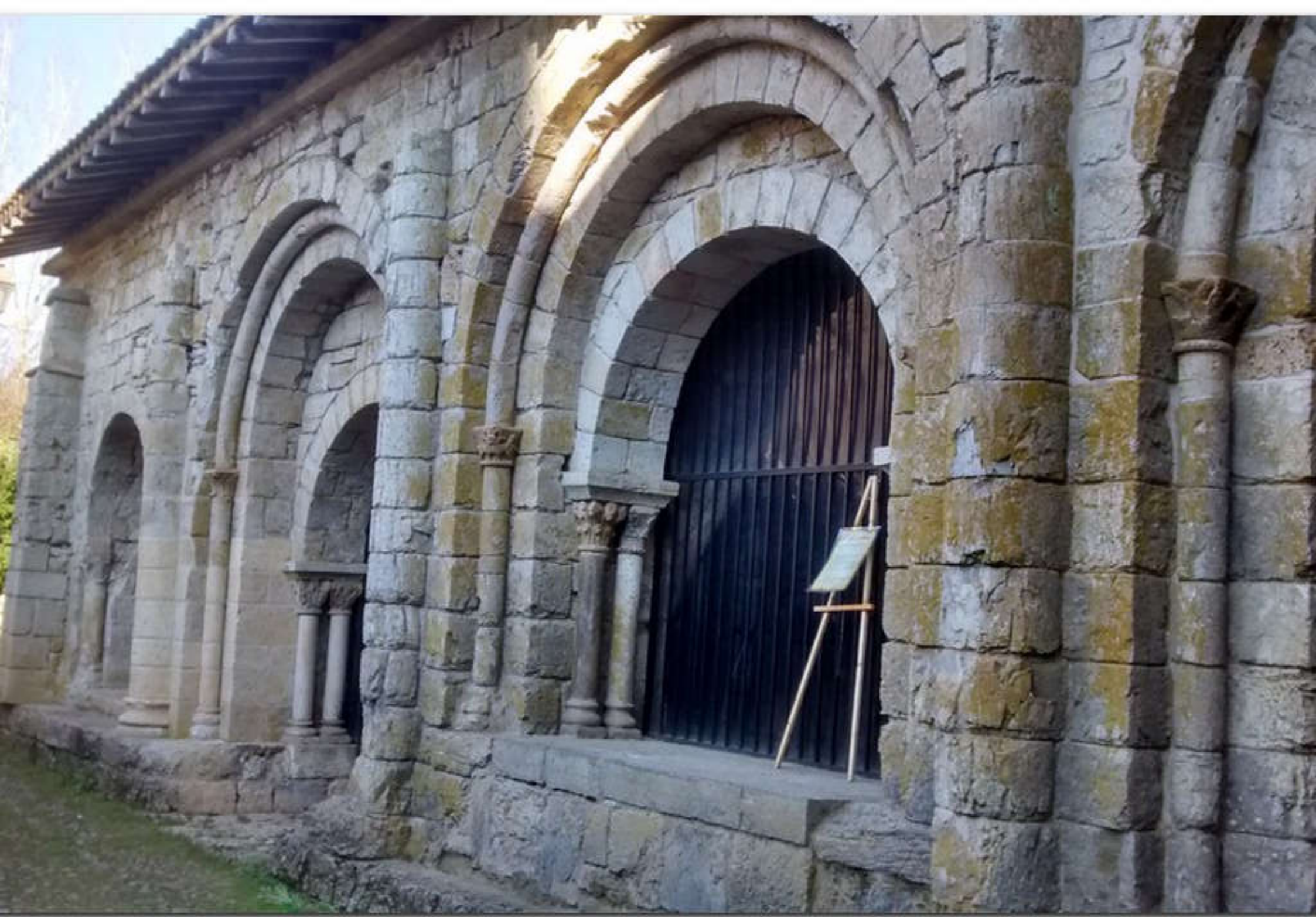

## MARCILHAC-SUR-CÉLÉ (46) - Eglise Saint-Pierre

Autorisation de travaux  
N° 42 546 100 14 0001 délivrée le 02/10/14

Démarrage des travaux : octobre 2017

Durée des travaux : 3 mois

Montant des travaux : 220 424 € HT

Financement



### Mairie d'ouvrage

COMMUNE DE MARCILHAC-SUR-CÉLÉ  
46140 MARCILHAC-SUR-CÉLÉ  
Tel : 05 63 41 41 41 - www.marilhac.fr

### Maitre d'œuvre

BOSSAUTROT & REBIERE, architectes de patrimoine, architectes et chef de chantier  
8, rue Pierre Fauch - 31000 TOULOUSE - Tel : 05 61 41 21 41

Laurent ZILLACHER, responsable de la construction  
Square Soubert - 31100 SAINT-JEAN-DE-PIERRE-ÉMILIE - Tel : 05 61 41 16 41

### Coordonnateur SP3

Cabinet THIEME, 24, La Tourette - 40200 L'ÉTOFFÉE - Tel : 05 63 41 21 41

### Corps d'état

- Lot 1 : Maçonnerie-pierre de taille  
Entreprise LUK CAUSTERS  
La Briege  
32300 Saint-Félix
- Lot 2 : Peinture intérieure  
Entreprise VDU BREGI - Construction  
La Flotte  
46100 Capdenne
- Lot 3 : Vitraux  
Entreprise SIAUPEL CLAIR  
23, rue de l'Église  
13700 Capdenne-Gers

### RESTAURATION DU CHOEUR

L'église Saint-Pierre a profondément souffert d'un incendie dévastateur qui a entraîné d'importantes altérations visibles sur son façades, et particulièrement un important élargissement de l'orgue déformant l'axe qui se voit restituée après la restauration des vitraux entre 1970 et 1980.

Cette première phase de travaux a permis de restaurer des vitraux du nord-ouest du chœur et de restaurer l'intérieur du chœur de l'église.

#### A l'intérieur de l'église

- Restauration des maçonneries des bas-côtés du chœur et des vitraux.
- Restauration des vitraux.

#### A l'extérieur de l'église - le chœur

- Restauration des vitraux, entretien de revêtements défectueux qui permettra de déterminer l'origine des revêtements de vitraux anciens.
- Purge des vitraux installés sur les murs et vitraux du nord-ouest du chœur dans l'attente de leur restauration.
- Remplacement partiel de pierres sur les maçonneries extérieures, arcs, vitraux.
- Régénération de l'ensemble des parties maçonnées.
- Entretien des vitraux et d'un badigeon.

#### La chapelle des vitraux au nord-ouest du chœur

- Permettre l'entretien d'urgence en attendant des vitraux anciens de la partie vitraux.

